ГРУППА ПРИБОРОСТРОИТЕЛЬНЫХ КОМПАНИЙ

ИТеК ББМВ

Энергия – Источник

МОДУЛИ ГАЛЬВАНИЧЕСКОЙ РАЗВЯЗКИ · ЭнИ-3000 (преобразователи измерительные многофункциональные)

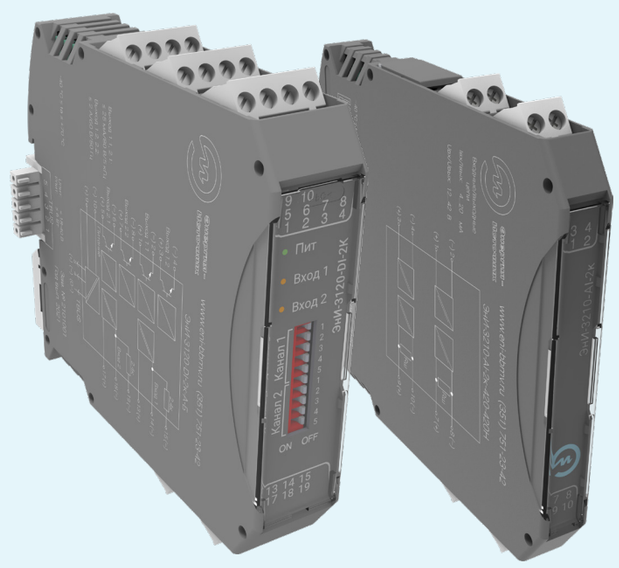

- **гальваническая развязка;**
- **один, два или три канала;**
- **установка на DIN-рейку с питанием от шины TBUS;**
- **компактный корпус 12,5 мм**

ТИП ВХОДНОГО/ВЫХОДНОГО СИГНАЛА ИЛИ УСТРОЙСТВА

Сигнал NAMUR EN 60947

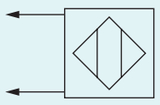

ЭнИ-3101-DI	• 1 или 2 канала; • питание 24 В или 36 В
ЭнИ-3110-DI	• компактный корпус; • 1 канал; • питание 24 В или 36 В
ЭнИ-3120-DI	• возможность конфигурирования; • 1 или 2 канала; • питание 24 В или 36 В
ЭнИ-БИС-3130-Ex-DI	• возможность конфигурирования; • компактный корпус; • 1 или 2 канала; • питание 24 В или 36 В

Входной токовый сигнал

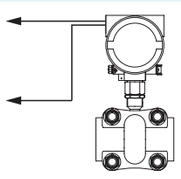

ЭнИ-3201-AI	• 1 или 2 канала; • питание 24 В или 36 В
ЭнИ-3210-AI	• компактный корпус; • 1, 2 или 3 канала; • питание 24 В или 36 В
ЭнИ-3220-AI	• двусторонняя передача HART-сигнала; • 1 или 2 канала; • питание 24 В или 36 В
ЭнИ-3230-AI	• компактный корпус; • двусторонняя передача HART-сигнала; • 1 или 2 канала; • питание 24 В или 36 В
ЭнИ-3240-AI	• компактный корпус; • двусторонняя передача HART-сигнала; • 1 канал, два выхода (разветвление сигнала); • питание 24 В или 36 В

Выходной токовый сигнал

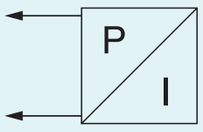

ЭнИ-3201-AO	• 1 или 2 канала; • питание 24 В или 36 В
ЭнИ-3230-AO	• компактный корпус; • двусторонняя передача HART-сигнала; • 1 или 2 канала; • питание 24 В или 36 В

Датчики с выходом «сухой контакт»

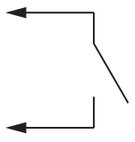

ЭнИ-3101-DI	• 1 или 2 канала; • питание 24 В или 36 В
ЭнИ-3110-DI	• компактный корпус; • 1 канал; • питание 24 В или 36 В
ЭнИ-3120-DI	• компактный корпус; • 1 канал; • питание 24 В или 36 В